Ausschreibung Begangsarbeiten FE 2027 am FB Wasserburg (Flächen in ha, gerundet)

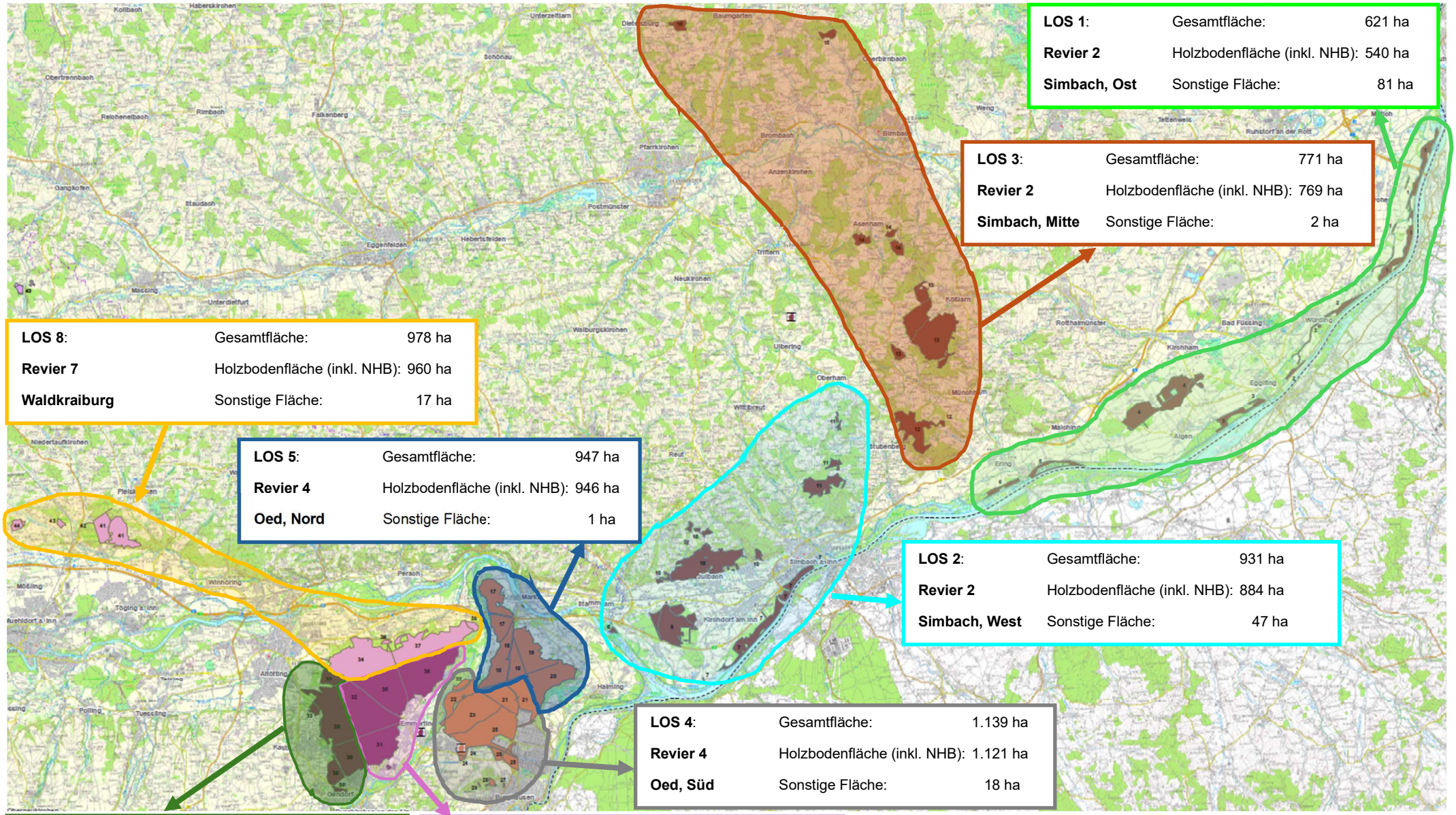

LOS 1:	Gesamtfläche:	621 ha
Revier 2	Holzbodenfläche (inkl. NHB):	540 ha
Simbach, Ost	Sonstige Fläche:	81 ha

LOS 3:	Gesamtfläche:	771 ha
Revier 2	Holzbodenfläche (inkl. NHB):	769 ha
Simbach, Mitte	Sonstige Fläche:	2 ha

LOS 8:	Gesamtfläche:	978 ha
Revier 7	Holzbodenfläche (inkl. NHB):	960 ha
Waldkraiburg	Sonstige Fläche:	17 ha

LOS 5:	Gesamtfläche:	947 ha
Revier 4	Holzbodenfläche (inkl. NHB):	946 ha
Oed, Nord	Sonstige Fläche:	1 ha

LOS 2:	Gesamtfläche:	931 ha
Revier 2	Holzbodenfläche (inkl. NHB):	884 ha
Simbach, West	Sonstige Fläche:	47 ha

LOS 4:	Gesamtfläche:	1.139 ha
Revier 4	Holzbodenfläche (inkl. NHB):	1.121 ha
Oed, Süd	Sonstige Fläche:	18 ha

LOS 7:	Gesamtfläche:	946 ha
Revier 5	Holzbodenfläche (inkl. NHB):	944 ha
Kastl, West	Sonstige Fläche:	2 ha

LOS 6:	Gesamtfläche:	1.130 ha
Revier 5	Holzbodenfläche (inkl. NHB):	1.128 ha
Kastl, Ost	Sonstige Fläche:	2 ha